

PROGRAMA PRELIMINAR



XXIV CONGRESO SEPS

SOCIEDAD ESPAÑOLA DE PEDIATRÍA SOCIAL

Riojaforum Palacio de Congresos y Auditorio de La Rioja (Logroño) 28-30 de marzo de 2019

Nuestro compromiso es la ayuda a la infancia

Organiza:



2,3 créditos



Colaboran:



COMITÉ ORGANIZADOR

- **M.ª Luisa Poch Olivé.** Pediatra. Hospital San Pedro. Logroño. Máster en Pediatría Social Vocal de la SEPS. Miembro de la Comisión de Violencia. Servicio Riojano de Salud.
- **Laura Martínez Mengual.** Pediatra. Hospital San Pedro. Logroño. Socia de la SEPS. Miembro de la Comisión de Violencia. Servicio Riojano de Salud.
- **M.ª Antonia Areteo.** Trabajadora social. Servicio Riojano de Salud. Coordinadora de la Comisión de Violencia de Género. Servicio Riojano de Salud.
- **Carmen Cristóbal Navas.** Pediatra. Fundación Hospital de Calahorra. Miembro de la Comisión de Violencia. Servicio Riojano de Salud.
- **Antonio Gancedo Baranda.** Pediatra. Tesorero de la SEPS. Consulta de Pediatría Social Hospital Universitario Fundación Alcorcón. Madrid.
- **Ana Blanca García Tartas.** Pediatra. Centro de Salud Rodríguez Paterna. Logroño. Miembro de la Comisión de Violencia. Servicio Riojano de Salud.
- **Caridad Garijo Ayestarán.** Pediatra. Exvocal de la SEPS. Máster en Pediatría Social.
- **Diana Ibáñez Gómez.** Enfermera. Supervisora de Pediatría y Maternidad. Hospital San Pedro Profesora. Universidad de La Rioja.
- **Regina Ruiz de Viñaspre Hernández.** Matrona. Centro de Salud Cascajos. Logroño. Miembro de la Comisión de Violencia. Servicio Riojano de Salud.
- **M.ª Yolanda Ruiz del Prado.** Pediatra. Jefa de Servicio de Pediatría. Hospital San Pedro Logroño.
- **Ana Rosa Sánchez Vázquez.** Pediatra. Hospital Universitario Torrecárdenas. Almería Presidenta de la SEPS. Presidenta del Comité Organizador del Congreso de la Sociedad Española de Pediatría Social de 2015.
- **M.ª Llanos de la Torre Quiralte.** Pediatra. Centro de Salud Labradores. Logroño. Máster en Pediatría Social.

COMITÉ CIENTÍFICO

- **José Vicente Bernad Usoz.** Pediatra. Presidente de la Asociación Riojana de Pediatría de Atención Primaria (ARPap). Logroño.
- **Gloria Bueno Lozano.** Presidenta de la Sociedad de Pediatría de Aragón, La Rioja y Soria (SPARS). Universidad de Zaragoza.
- **Karmele Díez Sáez.** Pediatra. Servicio de Pediatría. Hospital Universitario de Basurto. Bilbao, Vizcaya. Vocal de la SEPS.
- **Xavier Durán Carvajal.** Pediatra. Centro de Atención Primaria CanGilbert del Pla. Girona Vocal de la SEPS.
- **Gloria Estopiñá Ferrer.** Pediatra. Consorci Sanitari de Terrassa (CST). Presidente del Comité Organizador Congreso de la SEPS 2017.
- **Jesús García Pérez.** Pediatra. Consultor Senior de Pediatría Social. Vocal de la SEPS Miembro del Comité de Cooperación Internacional de la AEP.
- **Juan Gil Arrones.** Pediatra EBAP. CS Santa Ana. Dos Hermanas, Sevilla. Secretario de la SEPS. Miembro del Foro Profesional por la Infancia de Andalucía.
- **Luis Martín Álvarez.** Pediatra. Miembro de la ISSOP Madrid. Vocal de la SEPS.
- **Carmen Merina Díez.** Psiquiatra infantil. Unidad de Salud Mental Infanto-Juvenil. Logroño.

- **Sylvia Sastre i Riba.** Psicóloga. Catedrática. Facultad de Ciencias de la Educación Universidad de La Rioja.
- **Marta Simó Nebot.** Pediatra. Hospital Sant Joan de Déu. Barcelona. Vocal de la SEPS.
- **Esther Raya Díez.** Profesora titular de Trabajo Social. Directora del Departamento de Trabajo Social. Universidad de La Rioja.
- **Carmen Vidal Palacios.** Pediatra. Hospital Son Llatzer. Palma de Mallorca. Vocal de la SEPS.

JUNTA DIRECTIVA DE LA SEPS

- **Presidente:** Ana Rosa Sánchez Vázquez
 - **Secretario:** Juan Gil Arrones
 - **Tesorero:** Antonio Gancedo Baranda
- Vocales:** Jesús García Perez, Carmen Vidal Palacios, Marta Simó Nebot, Carmen Díez Sáez, María Luisa Poch Olivé, Xavier Durán Carvajal, Luis Martín Álvarez



08:30-09:00 h: Entrega de documentación

09:00-09:15 h: Bienvenida

09:15-10:15 h: Conferencia inaugural. “La importancia de la Pediatría en la salud infantil. Cambios en las últimas décadas”

- **Moderador:** Antonio Gancedo Baranda. Pediatra. Tesorero de la SEPS. Consulta de Pediatría Social. Hospital Universitario Fundación Alcorcón. Madrid.
- **Conferenciante:** Juan Casado Flores. Profesor emérito. Departamento de Pediatría. Facultad de Medicina. Universidad Autónoma de Madrid. Madrid.

10:15-10:30 h: Inauguración oficial

10:30-11:30 h: Conferencia. Novedades en la legislación: Puesta en marcha de la Ley Integral contra la violencia hacia la Infancia

- **Conferenciante:** José Luis Castellanos. Dirección General de Servicios para la Familia y la Infancia. Ministerio de Sanidad, Consumo y Bienestar Social. Madrid.

11:30-12:00 h: Pausa café

12:00-13:45 h: Mesa redonda. Obesidad: causa y consecuencia de la vulnerabilidad en la infancia

- Moderadora:** M.^a Luisa Teles Correia. Pediatra. Sección de Pediatría Social. Sociedad Portuguesa de Pediatría. Hospital da Luz Oeiras. Oeiras. Portugal.
- **Situación de vulnerabilidad y obesidad.** Domingo Carbonero Muñoz. Sociólogo. Departamento de Derecho. Área de Trabajo Social. Universidad de La Rioja. Logroño.
 - **Prevención, abordaje multidisciplinar e investigación.** Pilar Aparicio Azcárraga. Directora General de Salud Pública, Calidad e Innovación. Ministerio de Sanidad, Consumo y Bienestar Social. Madrid.
 - **Consejería de Salud de La Rioja: programas.** M.^a Puy Martínez Zárate. Salud Pública y Consumo. Consejería de Salud. La Rioja.
 - **Coloquio**

13:45-15:00 h: Comida de trabajo

15:00-15:30 h: Visita pósteres

15:30-17:15 h: Mesa redonda. Violencia de género: repercusión en la infancia y actuación profesional

Moderadora: M.^a Antonia Aretio. Trabajadora social. Coordinadora de la Comisión de Violencia de Género. Servicio Riojano de Salud.

- **Efectos de la violencia de género en las familias.** Julia Almansa. Directora de proyectos. Fundación Luz Casanova. Madrid.
- **La violencia de género en los hijos: nuevas perspectivas de intervención.** Antonio Carballo Velasco. Psicólogo. Gerente de la Asociación Pro-Infancia Riojana (APIR). La Rioja.
- **Efectos positivos de la implicación en igualdad de los padres en la crianza.** Ritxar Bacete González. Antropólogo. Programa de investigación. Fundación CEPAIM. Vitoria-Gasteiz. Álava.
- **Coloquio**

17:15-17:30 h: Pausa café

17:30-19:00 h: Sesiones simultáneas. Cuatro talleres

- **Interculturalidad: elementos relevantes para el acceso intercultural de los cuidados de la infancia**

Moderadora: Ana García Tartas. Pediatra. Centro de Salud Rodríguez Paterna. Logroño. Miembro de la Comisión de Violencia. Servicio Riojano de Salud.

- **Embarazo y adolescentes: grupo de apoyo a las embarazadas jóvenes. Programa de apego y de acompañamiento**

Moderadora: Regina Hernández Ruiz de Viñaspre. Matrona. Centro de Salud Cascajos. Logroño. Miembro de la Comisión de Violencia. Servicio Riojano de Salud.

Ponente: Rosana Garrido. Matrona de planificación familiar. Servicio Riojano de Salud. La Rioja.

- **Pediatría social en el siglo XXI**
 - **Adicciones en la infancia y la adolescencia: prevención y actuación**
- Moderadora:** M.^a Llanos de la Torre Quiralte. Pediatra. Centro de Salud Labradores. Máster en Pediatría Social. Logroño. La Rioja.

Ponentes:

- Cristina Nuez Vicente. Psicóloga. Servicio de Drogodependencias y otras adicciones. Dirección General de Salud Pública. Consejería de Salud. La Rioja.
- Clotilde López Martínez. Logroño.

19:00-20:00 h: Asamblea de socios

Sábado, 30 de marzo de 2019

08:30-10:00 h: Comunicaciones orales. Sesiones simultáneas

10:00-11:45 h: Mesa redonda. Nuevas vulnerabilidades en la infancia

Moderadora: Carmen Merina Díez. Psiquiatra Infantil. Unidad de Salud Mental Infanto-Juvenil. Logroño.

- **Uso inadecuado de las TIC en la infancia**
- **Indefensión en situaciones especiales: discapacidad física, mental, entorno desestructurado.** Ana Belén Díez de Cerio Martínez de Bujanda. Psiquiatra. Unidad de Salud Mental. Hospital San Pedro. Logroño.
- **Conflicto parental: repercusiones en los hijos. Afrontamiento desde el ámbito de la Pediatría y la escuela.** José Manuel Tombilla Manzanedo. Psicólogo, orientador escolar. Consejería de Educación. Gobierno de Navarra. Viana. Navarra.
- **Coloquio**

11:45-12:45 h: Mesa redonda. Inequidad: menores privados de oportunidades

Moderadora: Laura Martínez Mengual. Servicio de Pediatría. Hospital San Pedro. Logroño.

- **Menores no acompañados.** Mercedes Rivera Cuello. Pediatra. UGC de Pediatría y Neonatología. Área de Gestión Sanitaria Este de Málaga-Axarquía. Málaga.
- **La trata de menores y otras formas de explotación sexual.** Selma Fernández Vergara. Psicóloga. Programa para la prevención de la Explotación Sexual Infantil y adolescente. Federación de Asociaciones para la Prevención del Maltrato Infantil (FAPMI). Barcelona.
- **Coloquio**

12:45-13:15 h: Pausa café

13:15-14:30 h: Sesiones simultáneas. Cuatro talleres

- **Interculturalidad: elementos relevantes para el acceso intercultural de los cuidados de la infancia**

Moderadora: Ana García Tartas. Pediatra. Centro de Salud Rodríguez Paterna. Logroño. Miembro de la Comisión de Violencia. Servicio Riojano de Salud.

- **Embarazo y adolescentes: grupo de apoyo a las embarazadas jóvenes. Programa de apego y de acompañamiento**

Moderadora: Regina Hernández Ruiz de Viñaspre. Matrona. Centro de Salud Cascajos. Logroño. Miembro de la Comisión de Violencia. Servicio Riojano de Salud.

Ponente: Rosana Garrido. Matrona de planificación familiar. Servicio Riojano de Salud. La Rioja.

- **Pediatría social en el siglo XXI**

- **Tóxicos e infancia: prevención y actuación**

Moderadora: M.^a Llanos de la Torre Quiralte. Pediatra. Centro de Salud Labradores. Máster en Pediatría Social. Logroño. La Rioja.

Ponentes:

- Cristina Nuez Vicente. Psicóloga. Servicio de Drogodependencias y otras adicciones. Dirección General de Salud Pública. Consejería de Salud. La Rioja.
- Clotilde López Martínez. Logroño.

14:30-15:30 h: Comida de trabajo

15:30-17:45 h: Mesa redonda. Ayudando a la infancia: experiencias

- **Promoviendo los activos en salud desde el trabajo comunitario con jóvenes. Experiencia Pioneros.** José Manuel Valenzuela. Educador social. Fundación Pioneros. Logroño.
- **Acoso entre pares.** José Antonio Luengo Latorre. Psicólogo. Consejería de Educación. Comunidad de Madrid. Madrid.
- **Prevención e intervención en la violencia filioparental.** Ana Calvo Álvarez. Directora de programa. Fundación Pioneros. Logroño.
- **Programas de mediación familiar**
- **Cuéntame algo que me reconforte.** Alicia Chamorro García. Enfermera especializada en Cuidados Paliativos. Madrid.
- **Discusión/coloquio**

17:45-18:00 h: Pausa

18:00-19:00 h: Conferencia de clausura. Fortaleciendo a los profesionales comprometidos con la infancia

- **Conferenciante:** Juan Carlos Castroviejo Céspedes. Presidente de UNICEF Comité de La Rioja. Logroño.

19:00-19:30 h: Acto de clausura. Entrega de premios

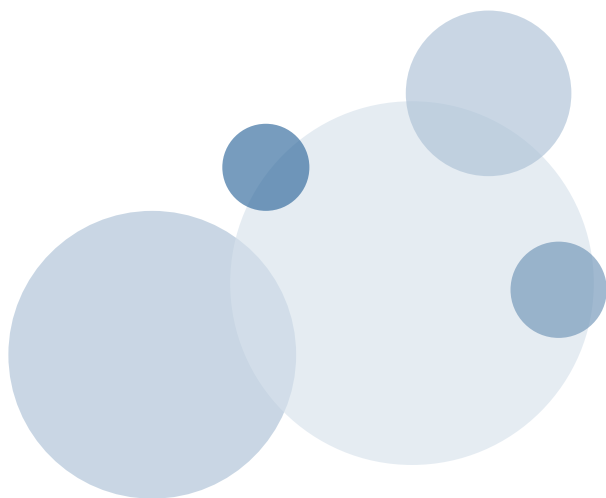

PROGRAMA PARALELO*

Escuela de padres

(abierta a familias y público en general)

Jueves, 28 de marzo de 2019. [SEDE: Riojaforum]

18:00-20:00 h: Mesa redonda. Promoviendo buenas prácticas en salud y bienestar infantil

- Vacunas: hechos y mitos
- Hablando del meningococo
- Obesidad: promoviendo buenos hábitos
- Uso de las redes sociales
- Cuidando el bienestar emocional infantil. Parentalidad positiva

Sábado, 30 de marzo de 2019. [SEDE: Centro Cultural La Gota de Leche]

10:00-12:30 h: Mesa redonda. Dando oportunidades a la infancia y a los jóvenes: ellos también participan

Bienvenida y presentación: Comité organizador SEPS y representante de Los derechos de los niños. Programa de Ciudad Amiga de los Niños. Concejalía de Asuntos Sociales del Ayuntamiento de Logroño

- Experiencias en acogida familiar. Los derechos de los niños.
- Acoso en las escuelas: una visión desde los alumnos
- Violencia de género: previniendo desde la infancia
- Educando ilusiones, iluminando sonrisas
- Diversidad de género: testimonio
- Coloquio

*Sin necesidad de inscripción al congreso.

CUOTAS DE INSCRIPCIÓN:

Cuotas de inscripción		Hasta el 7 de marzo de 2019	Desde el 8 de marzo de 2019
1	Pediatras y médicos de otras especialidades que son socios de la Sociedad Española de Pediatría Social (SEPS), o de entidades pertenecientes a la Plataforma de Organizaciones de Infancia (POI)	250,00 €	300,00 €
2	Pediatras y médicos de otras especialidades no socios de la Sociedad Española de Pediatría Social (SEPS), ni socios de entidades pertenecientes a la Plataforma de Organizaciones de Infancia (POI)	300,00 €	350,00 €
3	Profesionales sanitarios: Enfermería, Psicología, Psiquiatría, Trabajo Social, Terapia Ocupacional, Fisioterapia, Logopedia, etc.	200,00 €	250,00 €
4	Médico MIR, enfermera/o EIR o profesionales no sanitarios, pero relacionados con la Atención a la Infancia como profesores, docentes, educadores sociales, pedagogos, etc.	150,00 €	200,00 €
5*	Estudiantes universitarios de Educación, Salud, Ciencias Sociales, etc.	50,00 €	50,00 €

Importes exentos de IVA.

*La cuota 5 no incluye comidas de trabajo.

- Inscripciones a partir del 14 de enero de 2019 en www.congresoseps.com
- Normas de envío de Comunicaciones disponibles en www.congresoseps.com
- Cómo inscribirse en la SEPS: www.pediatriasocial.es

Desde su profesión puede contribuir al avance de la Pediatría Social, una tarea que no es exclusiva de los pediatras. Rellene y envíe el formulario de inscripción con sus datos a info@pediatriasocial.es

SEDES

Riojaforum Palacio de Congresos y Auditorio de La Rioja

San Millán, 25
26004 Logroño
La Rioja
Tel.: 941 27 62 00

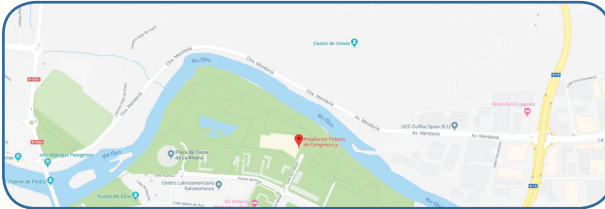

Centro Cultural La Gota de Leche

Calle Once de Junio, 2
26071 Logroño
La Rioja
Tel.: 941 20 16 15

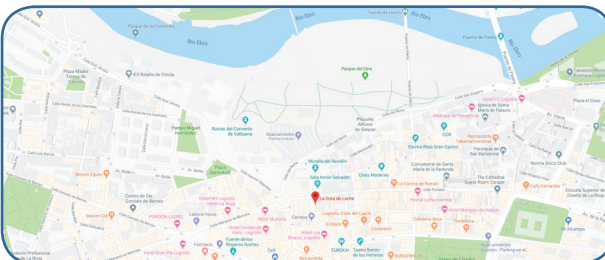
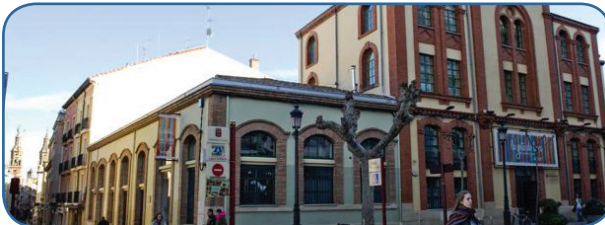



SECRETARÍA TÉCNICA

Lúa Ediciones 3.0

Avda. de Burgos, 39 – 1º izqda.

28036 Madrid

Tel.: 616 722 687

secretaria@luaediciones.com

www.congresoseps.com

