

Comité Científico

JUAN CARLOS BELDA ORIOLA
RAFAEL IBÁÑEZ LÓPEZ
EMILIO GARCÍA-MIRANDA GONZÁLEZ
YOLANDA SÁNCHEZ FERNÁNDEZ
TERESA BUSTO DOMÍNGUEZ
PILAR BEDIA GUTIÉRREZ
CARMEN NARVÁEZ RUIZ
MIGUEL ÁNGEL RUBERT BESTARD
ELISA RUANO LÓPEZ
JULIA MOLINUEVO SANTOS
ANTIA RODRÍGUEZ SUAREZ
JAIME PONTE MITTELBRUNN
MARÍA SANTOS ESCALONA
PILAR LÓPEZ PISÓN
JOSÉ LUIS PEÑA SEGURA

Comité Organizador

BEATRIZ GIL MARÍN
ANA CRIS PEÑA CAPAPEY
NATALIA MIGUEL VAZQUEZ
PILAR LÓPEZ PISÓN
BEATRIZ SOMADA GUILLÉN
PILAR VILLARROCHA ARDISA
JOSÉ LUIS PEÑA SEGURA
ADORACIÓN ALVES VICENTE
FRANCISCO EGUINOVA ZABORRAS
BELEN CIVERA MARÍN
MARISA YZUEL SANZ



Presentación de comunicaciones libres

1. Las propuestas de comunicaciones libres deben enviarse a: asaratemprana2018@gmail.com
2. El plazo de presentación será hasta el 30 de octubre de 2018.
3. Todos los resúmenes de los trabajos deberán mantener el siguiente formato:
 - a. Título del trabajo.
 - b. Apellidos y nombre del autor o autores.
 - c. Centro del trabajo con dirección postal, correo electrónico, número de teléfono y nombre de la persona de contacto.
 - d. Resumen de 250 palabras máximo enviado en PDF.
4. Los trabajos que se elijan se comunicara a los interesados y el tiempo máximo de exposición será de 10 minutos. A tenor del número de comunicaciones la Organización se reserva el posible aumento del tiempo.
5. Todos los comunicantes cuyas comunicaciones sean aceptadas, deberán estar inscritos en el Congreso para poder ejercer la presentación de la experiencia.

Secretaría Técnica:



Colaboran:



Organizan:



IX Congreso estatal interdisciplinar de ATENCIÓN TEMPRANA

La visión de los profesionales

23 y 24 de noviembre de 2018 Zaragoza

Ibercaja. Patio de la Infanta
San Ignacio de Loyola, 16

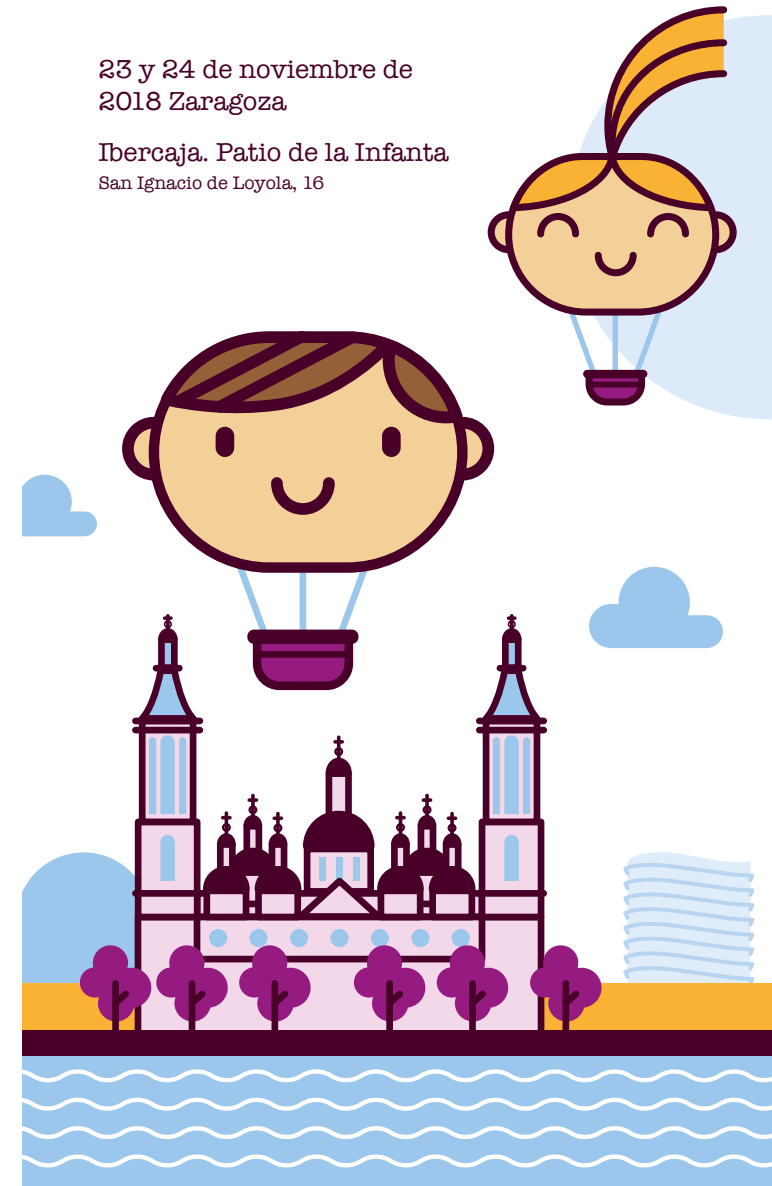

Programa

viernes 23 noviembre

9:00 RECOGIDA DE DOCUMENTACIÓN

9:30 ACTO INSTITUCIONAL DE INAUGURACIÓN

Secretaria de Estado de Servicios Sociales. M^a PILAR DÍAZ LÓPEZ.
Consejera de Ciudadanía y Derechos Sociales del Gobierno de Aragón. M^a VICTORIA BROTO COSCULLUELA.
Director Real Patronato sobre Discapacidad. JESÚS CELADA.
Presidente del GAT. JOSÉ LUIS PEÑA SEGURA.

10:00 MESA DEBATE: ATENCIÓN TEMPRANA: PRESENTE Y FUTURO

Moderador: JOSÉ LUIS PEÑA SEGURA. Presidente del GAT.
La visión de los profesionales. MIGUEL ANGEL RUBERT BESTARD. Vocal del GAT.
Los 15 años del Programa de Atención Temprana en Aragón, algunas propuestas para el futuro. JESÚS SEBASTIÁN BLAS, DESIRÉE GARRIDO RAMOS. Coordinadores de la Comisión de AT de Cermi Aragón.
Por el derecho primordial de la infancia a la salud y a su Pleno desarrollo. AGUSTÍN MATÍA AMOR. Gerente de Down España. Presidente del Grupo de Trabajo de Atención Temprana del CERMI estatal.

11:30 DESCANSO

12:00 CONFERENCIA INAUGURAL

Influencia de los trastornos del sueño en el desarrollo infantil. VÍCTOR SOTO INSUGA. Neuropediatra. Fundación Jiménez Díaz Madrid.

13:00 COMUNICACIONES LIBRES

Moderador: JAIME PONTE MITTELBRUNN. Vicepresidente de AGAT (Asociación Gallega de Atención Temprana).

14:15 DESCANSO

16:00 MESA DEBATE: SITUACIONES DE VIOLENCIA Y NEGLIGENCIA, PROTOCOLO DE ACTUACIÓN EN AT

Moderadora: YOLANDA SÁNCHEZ FERNÁNDEZ. Secretaria del GAT.
Actuaciones desde el servicio de protección a la infancia ante situaciones de maltrato y negligencia. Detección,

notificación y tratamiento. M.^a JOSÉ BAJEN GARCÍA. Jefa de Servicio de atención a la infancia y adolescencia del IASS.

Cuidando a los profesionales frente al maltrato infantil. Protocolo de intervención en el CDIAT. MARTA ARRANZ MONTULL. CDIAP EDAI Barcelona.

Contextos, tipos y signos de alarma de malos tratos a edades tempranas desde el ámbito forense. CRISTINA ANDREU NICUESA. Doctora en Psicología Forense Instituto de Medicina Legal de Aragón.

17:00 TALLERES SIMULTANEOS

A: Efisiopediatric. Bases actuales para promover la autonomía desde Atención Temprana. ALICIA MANZANAS GARCÍA y BEATRIZ GIL MARÍN.

B: Trabajo en el CDIAT con las familias. ALICIA MORENO JORDANA. Psicóloga ONCE. PILAR LÓPEZ PISÓN. Directora de CDIAT Fundación Atención Temprana «El Portillo». PILAR VILLARROCHA ARDISA. Psicóloga del CDIAT de Fundación Down. NATALIA MIGUEL VAZQUEZ. Responsable del CDIAT-Fundación DFA.

C: Integración Sensorial. Sistema táctil. ELENA RAMOS ROMERO. Terapeuta ocupacional-psicomotricista CDIAT Fundación Down Zaragoza.

18:15 COMUNICACIONES LIBRES

Moderadora: MARÍA SANTOS ESCALONA. Presidenta ATEMP (Asociación de Profesionales de Atención Temprana de Murcia).

19:30 ASAMBLEA GAT

sábado 24 noviembre

9:00 MESA DEBATE: APEGO Y VÍNCULO

Moderador: RAFAEL IBÁÑEZ LÓPEZ. Vicepresidente del GAT.
¿Y si no hay apego seguro? MARTA ABADÍAS PALACÍN. PETALES España (Asociación de Ayuda Mutua Trastornos de Apego).
Facilitar el apego en el entorno hospitalario. TERESA VILLANUEVA. Enfermera de UCI neonatal en Hospital Universitario Miguel Servet.
Fomentando el apego en Atención Temprana. PILAR VILLARROCHA ARDISA. Psicóloga en CDIAT de Fundación Down.

10:00 MESA DEBATE: COORDINACIÓN DESDE EL CDIAT

Moderadora: PILAR LÓPEZ PISÓN. Directora de CDIAT Fundación Atención Temprana «El Portillo».

El equipo de valoración del Programa de Atención Temprana. ALINA QUINTANA OTERO. Médico RHB Centro de Atención a la Discapacidad del IASS.

Educación y CDIAT: trabajando juntos. BELÉN CIVERA MARÍN. Jefa de Servicio de Equidad e Inclusión de Educación.

Derivación al Programa de Atención Temprana desde Atención Primaria. TERESA CENARRO GUERRERO. Peditra de Atención Primaria. Presidenta de ARAPAP.

11:30 DESCANSO

12:00 EL PROGRAMA DE ATENCIÓN TEMPRANA EN ARAGÓN

FRANCISCO EGUINOVA ZABORRAS. Jefe de Sección de Coordinación de Prestaciones para la Discapacidad.

12:30 CONFERENCIA DE CLAUSURA

Genética y epigenética del neurodesarrollo. SALVADOR MARTÍNEZ PÉREZ. Director del Instituto de Neurociencias Universidad Miguel Hernández de Alicante.

13:30 ACTO CLAUSURA

Salón Patio de la Infanta

(C/ San Ignacio de Loyola, 16)

Viernes 23 de noviembre. De 9 a 20:30 h.

Sábado 24 de noviembre. De 9 a 14 h.

Inscripción:

30 € socios Asarat-GAT y estudiantes.

50 € no socios.

Dirigido a: Profesionales de Atención Temprana, salud, educación y servicios sociales que trabajan con población infantil.

Acreditado con 0,5 créditos ECTS para estudiantes de grado y postgrado.

Solicitada acreditación para profesiones sanitarias.

350 plazas.

INSCRIPCIÓN en:

<http://www.gat-atenciontemprana.org/>